

# softul DerMan

## pentru orice tip de dermatoscop

### caracteristici:

- meniu în limba română;
- fișă a pacientului detaliată;
- toate imaginile achiziționate, referitoare la un pacient, se vor raporta obligatoriu în funcție de localizarea acestuia;
- vizualizarea retroactivă a datelor (imagini achiziționate, anamneză, diagnostic, etc.) este posibilă, având o urmărire eficientă în evoluția pacientului;
- fiecare imagine poate fi vizualizată individual;
- imaginea (sau numai o anumită parte a imaginii) poate fi mărită pentru o observare mai bună a detaliilor;
- un maxim de 12 poze ale unei leziuni pot fi comparate simultan sau în ordine cronologică împreună cu informațiile aferente;
- căutare avansată după mai multe criterii;
- fișa pacientului împreună cu toate informațiile completate anterior (inclusiv imaginea leziunii cu diagnostic) poate fi imprimată.

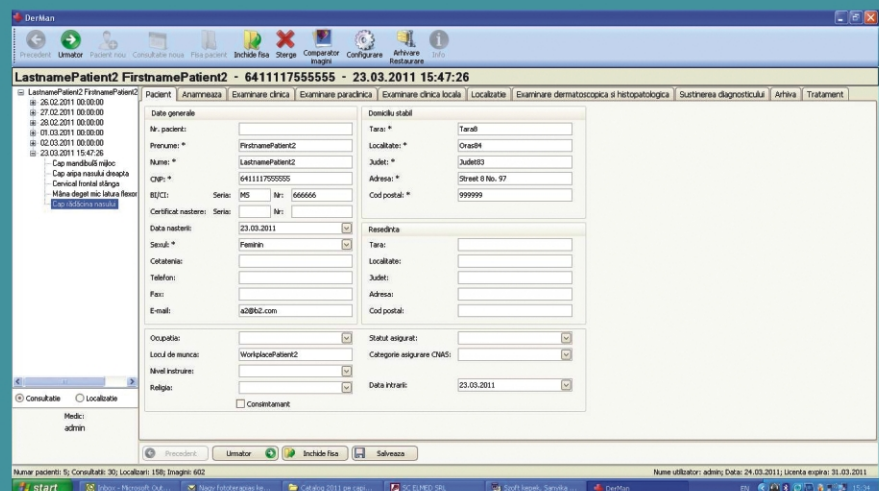

The screenshot displays the DerMan software interface. At the top, there is a menu bar with options like 'Urmator', 'Inchide fisa', 'Sterge', 'Compartor', 'Configurare', 'Activare', and 'Restaurare'. Below the menu, the patient's name 'LastnamePatient2 FirstnamePatient2' and ID '6411117555555' are shown along with the date and time '23.03.2011 15:47:26'. The main area is divided into several sections: 'Date generale' (Personal data), 'Domiciliu stabil' (Permanent residence), 'Date nastere' (Date of birth), 'Resedința' (Residence), 'Occupatie' (Occupation), and 'Statut asigurare' (Insurance status). Each section contains various input fields for text, dates, and dropdown menus. A sidebar on the left shows a list of consultation dates and times. At the bottom, there is a status bar with system information and a taskbar with open applications.

Soft-ul se pot folosi cu orice tip de dermatoscop la care se poate atașa o cameră foto digitală!

## cerințe de sistem:

### 1.Cerințe minime de sistem

Cerințele minime de sistem pentru aplicația DerMan sunt următoarele:

- Sistem de operare: Windows Server 2003, Windows Server 2008, Windows XP
- Procesor: Pentium 400MHz sau echivalent
- Memorie: 96MB
- Capacitate de stocare: 600MB
- Unitate CD
- Rezoluție: 800x600, 256 de culori

### 2.Sistem recomandat

- Sistem de operare: Windows XP SP2
- Procesor: Pentium 1GHz sau echivalent
- Memorie: 256MB
- Capacitate de stocare: 1GB
- Unitate CD
- Rezoluție: 1280x1024, High Color, 32 bit

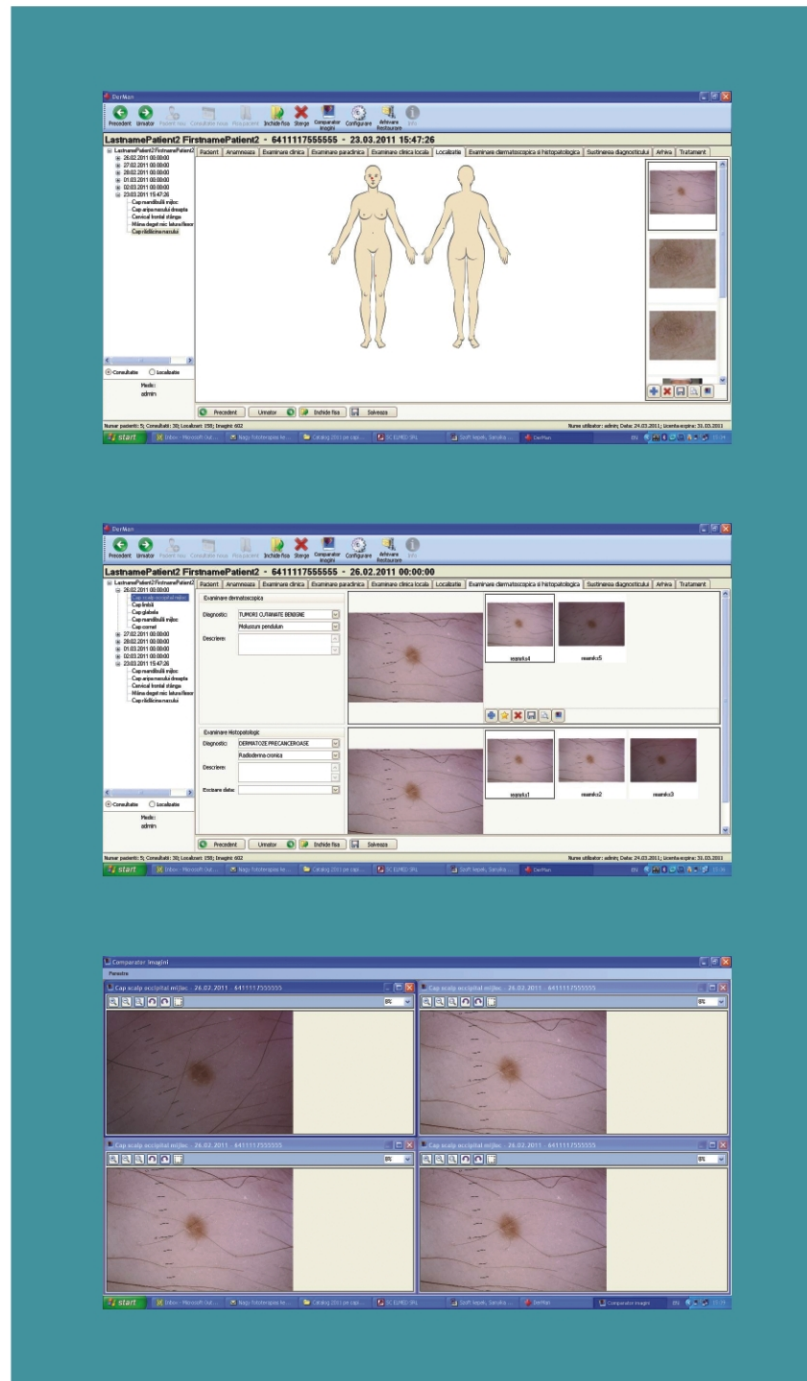

540336 Târgu Mureș  
Aleea Carpati Nr. 27 Sc. B Ap. 77  
F: 0040-265-262953  
T: 0040-0724-044076  
E: office@cattus-medical.ro

[www.cattus-medical.ro](http://www.cattus-medical.ro)  
[www.cattus-ritamedical.com](http://www.cattus-ritamedical.com)